

令和3年度 事業報告書

社会福祉法人 向陽福社会

法人本部

特別養護老人ホーム向陽苑

短期入所生活介護事業所向陽苑

デイサービスセンター向陽苑

居宅介護支援事業向陽苑

在宅介護支援センター向陽苑

向陽福祉社会事業報告

(1) 運営全般

令和3年度も収支状況の早期改善を課題として、向陽福祉社会は2施設の介護事業、1施設の支援事業に取り組んでまいりましたが、一昨年度末から猛威を振るっている新型コロナウイルス感染症の影響により、3施設とも赤字決算となってしまいました。特に向陽りんどう苑においては、認知症棟にクラスターが発生し、大幅な減収が生じてしまいました。しかし、感染による損失額については、加入していた損害保険からの保険金によりある程度は補填できるようになりました。また、3施設とも施設が老朽化し、修繕費に多くの資金が掛かっているため、今後の対策が必要になっています。

また、新型コロナウイルス感染症の影響により、利用者の面会を制限せざるを得なくなり、Wi-Fiを活用したオンライン面会や窓越しによる面会を実施するなどして対応するため経費も増加しました。このように利用者の面会制限や外部の方の出入りも禁止するなど、皆様にご協力いただきながら感染予防に努めました。

令和3年度は介護報酬の改定の年であり、0.7%のプラス改定となりましたが、利用状況が経営を左右することを認識し、一人でも多くの方に利用していただけることを目標に事業運営に努めました。

(2) 介護現場の革新について

令和3年度に開始された介護ICT実施モデル事業の支援等を活用しながら、離床センサー付介護ベッド20台、その他ICTの機器の活用を開始しました。また、LIFEを利用した科学的介護に取り組みました。

(3) 人材確保と定着について

介護職員等の人員不足が続く中で、職員の人材確保については、公募をはじめ個人的勧誘などの様々な取り組みを行ってきましたが、確保に至らず、令和3年4月1日から外国人の留学生2名を採用することにいたしました。今後も、留学生の確保を中心に外国人人材の登用を進めていかなければならないと考えています。

また、職員の定着は深刻な課題となっており、平成21年12月から平成24年5月までの介護職員処遇改善交付金、その後それに代わる介護職員処遇改善加算の算定により介護職員の処遇改善を図ってまいりました。更に令和元年10月から介護職員等特定処遇改善加算を算定し、令和4年2月には介護職員処遇改善支援補助金制度を活用し、介護職員の処遇改善に努め、職員定着に向けた取組を進めています。また、職員定着のために適材適所の人員配置も行っていきたいと考えています。

(4) 公益事業

地域における公益事業の強化について、向陽苑の認知症カフェ「ふれあいサロンひまわり」も新型コロナウイルス感染防止のため中止となりました。

(5) 法人運営の取り組み

沿革と所在地

平成5年3月17日 兵庫県より社会福祉法人向陽福祉会設立認可
兵庫県西脇市黒田庄町黒田字北山783
電 話 (0795) - 28 - 3293
FAX (0795) - 28 - 3291

平成5年5月1日 特別養護老人ホーム向陽苑開設
兵庫県西脇市黒田庄町黒田字北山783
電 話 (0795) - 28 - 3293
FAX (0795) - 28 - 3291

平成8年6月1日 介護老人保健施設向陽りんどう苑開設
兵庫県神戸市北区有野町有野1484-1
電 話 (0798) - 981 - 5252
FAX (0798) - 981 - 7805

平成19年8月23日 救護施設ひまわり苑開設
兵庫県神戸市北区有野町有野1511-2
電 話 (0798) - 982 - 8807
FAX (0798) - 981 - 8809

(6) 向陽福祉会組織図

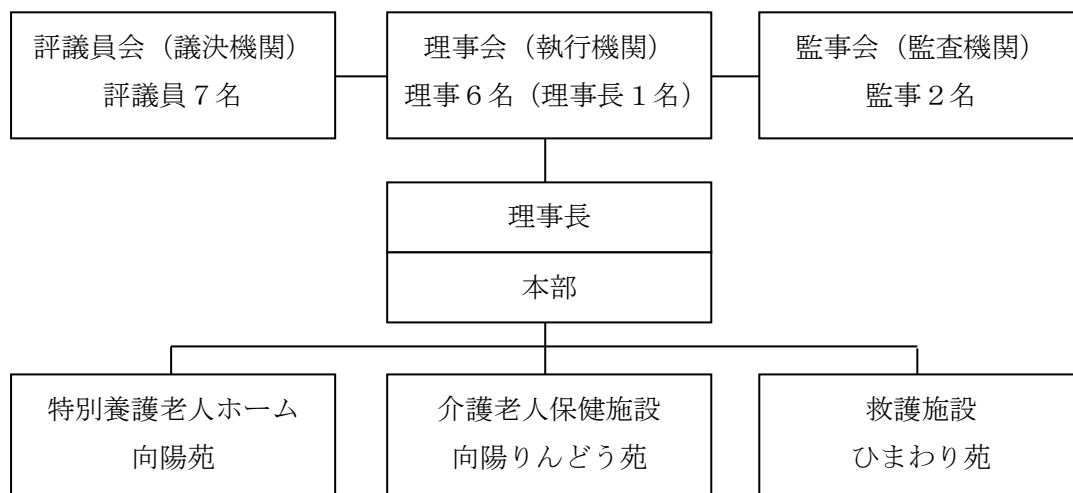

(7) 役員・評議員一覧 (令和4年3月31日)

理事

理事長 山口 直子
山口 康二
山西 行徳
佐々木 務幸
後藤 武
宮崎 美椰子 定数6名

任期：令和3年6月11日から令和5年度定時評議員会終結の時まで

監事

永野 卓美
萬谷 正樹 定数2名

任期：令和3年6月11日から令和5年度定時評議員会終結の時まで

評議員

内山 雅咲己
和田 至弘
白石 大介
有本 雅子
速水 節子
後藤 喜佐男
木下 克敏 定数7名

任期：平成29年4月1日から令和5年3月31日まで

(8) 職員の採用・退職一覧表 (令和3年度)

(人)

	向陽苑		向陽りんどう苑		ひまわり苑		法人合計	
	常勤	非常勤	常勤	非常勤	常勤	非常勤	常勤	非常勤
年度初職員数	36	26	61	22	21	9	118	57
採用	5	1	15	5	11	4	31	10
退職	4	4	12	6	9	7	25	17
年度末職員数	37	23	64	21	23	6	124	50

※ 年度初職員数は年度初採用者を含まず、年度末職員数は年度末退職者を含まない。

※ 採用・退職の中に事業所間での雇用形態変更等を含む。

(9) 会議の開催

向陽福祉会の理念に基づいた活動・事業を計画的に展開していくために、根幹となる役員・評議員と施設代表が法人運営に参画することにより、事業を活発化させるために次の関係会議を開催しました。

1. 理事会

- ・第122回 令和3年5月27日（書面決議）

議案事項

令和2年度事業報告及び計算書類等の承認の件

次期役員候補者の件

定時評議員会の招集の件

その他

報告事項

理事長職務執行状況報告

- ・第123回 令和3年6月11日

理事長選任の件

- ・第124回 令和4年3月24日

議案事項

令和3年度収支補正予算（案）承認の件

令和3年度事業計画（案）及び収支予算（案）承認の件

評議員会の招集の承認の件

理事長選定の件

監査結果の件

報告事項

理事長職務執行状況報告

2. 評議員会

- ・第79回 令和3年6月11日（書面決議）

決議事項

令和2年度事業報告の件

令和2年度計算書類及び財産目録の承認の件

理事6名及び監事2名選任の件

- ・第80回 令和4年3月31日（書面決議）

決議事項

令和3年度収支補正予算の承認の件

令和4年度事業計画及び収支予算の承認の件

報告事項

理事長選定の件

令和3年度監査結果の件

3. 監査会

- ・第1回 令和3年5月7日

4. 施設連絡会

- ・第1回 令和3年6月1日
- ・第2回 令和3年11月17日

(10) 地域福祉事業

1. ふれあいサロンひまわり
2. りんどうサロン
3. 出前授業

※ 新型コロナウイルス感染防止のため、開催なし

特別養護老人ホーム向陽苑事業報告

令和3年度 利用者数状況

年度	月	日数 A	特別養護老人ホーム			ショート	合計 F=D+E 人	平均利用者数 G=F/A 人/日	入退所の状況		現利用者にかかる 保険者 (令和4年3月31日現在)	人員 人
			延 利 用 人 員 B 人	入院・外泊者 数 C 人	D=B-C 人	延利用人員 E 人	入所者 人		退所者 人			
令和3 年度	4	30	1,619	109	1,510	426	1,936	64.5	1	2	西脇市 丹波市 多可町 県 内	48
	5	31	1,675	113	1,562	337	1,899	61.3	3	1		2
	6	30	1,646	150	1,496	429	1,925	64.2	1	1		4
	7	31	1,680	125	1,555	482	2,037	65.7	2	3		
	8	31	1,674	137	1,537	516	2,053	66.2	0	0		
	9	30	1,612	97	1,515	512	2,027	67.6	2	3		
	10	31	1,674	114	1,560	499	2,059	66.4	1	0		
	11	30	1,614	96	1,518	468	1,986	66.2	1	1		
	12	31	1,674	109	1,565	496	2,061	66.5	0	1		
	1	31	1,669	97	1,572	474	2,046	66.0	1	1		
	2	28	1,511	130	1,381	470	1,851	66.1	1	0		
	3	31	1,674	132	1,542	494	2,036	65.7	2	2		
		計	365	19,722	1,409	18,313	5,603	23,916	65.5	15		15

令和元年度・令和2年度の利用者数状況

年度	日数 A	特別養護老人ホーム			ショート	合計 F=D+E 人	平均利用者数 G=F/A 人/日	入退所の状況	
		延 利 用 人 員 B 人	入院・外泊者 数 C 人	D=B-C 人	延利用人員 E 人	入所者 人		退所者 人	
令和元	366	19,947	881	19,066	5,422	24,488	66.9	15	15
令和2	365	19,826	1,242	18,584	5,626	24,210	66.3	12	12

職員研修

①職員内部研修（新任職員および中途採用職員導入研修）

月 日	研 修 内 容	講 師	参 加 者
R3. 4. 2	オリエンテーション、就業規則、職員倫理、法令遵守	事務長 村上 妙子	新入職員及び 中途採用職員
	介護業務（排泄、体位交換、車椅子の使い方、移乗・歩行）	介護職員 前川 美春	〃
	介護業務（入浴、着脱、食事）	介護職員 前川 美春	
	訓示	施設長 山口 康二	〃
	介護報酬請求	総務管理課長 神月 孝弘	〃
	リスクマネジメント（拘束廃止、事故防止）、身体拘束の排除、プライバシーの保護、利用者の入所	生活相談員 杉本 勝	〃
	高齢者の心理と関わり、認知症への対応	生活相談員 杉本 勝	〃
R3. 4. 5	非常災害時の対応（施設内機器説明、防火管理）、現場実習	生活管理課長 勝岡 治	〃
	特養及び短期入所介護業務、施設介護計画	生活管理課長 勝岡 治	〃
	通所介護業務	生活相談員 喜谷 智子	〃
	居宅・在宅介護支援事業、相談・苦情の対応、成年後見人制度	介護支援専門員 高田 訓明	〃
	調理業務、献立と栄養相談、栄養マネジメント	管理栄養士 藤井 恵	〃
	医療処置および健康管理、感染症および予防対策 看取り介護、リハビリ、安全衛生管理、 緊急時対応（救急法、AED）	看護職員 衣笠 和代	〃
	利用者の財産管理	事務職員 笹倉 吏代	〃

②特養職員外部研修等

月 日	研 修 内 容	主 催	場 所	参 加 者 名
R3. 6 月 ～11 月	令和 3 年度会計実務基礎講座 (通信課程)	兵庫県社会福祉協議会 福祉人材研修センター	向陽苑(ZOOMによるオン ライン開催)	事務職員 山口 智広
R3. 6. 17	令和 3 年度第 1 回オンライン 研修会	北播磨給食施設協議会	向陽苑(ZOOMによるオン ライン開催)	管理栄養士 藤井 恵
R3. 7. 12	クラスター発生防止研修	兵庫県看護協会	向陽苑(ZOOMによるオン ライン開催)	生活相談員 杉本 勝 看護職員 衣笠 和代
R3. 7. 30	安全対策担当者研修 (安全対策体制加算対応)	兵庫県老人福祉事業協会	向陽苑(ZOOMによるオン ライン開催)	生活管理課 長 勝岡 治
R3. 9. 28	令和 3 年度高齢者施設新任研修 (B コース)	兵庫県社会福祉協議会	向陽苑(ZOOMによるオン ライン開催)	介護職員 ジョウレイクン 介護職員 ジョウケイ
R3. 9. 30	令和 3 年度調査研究委員会 研修会	兵庫県老人福祉事業協会	向陽苑(ZOOMによるオン ライン開催)	生活管理課長 勝岡 治 生活相談員 杉本 勝
R3. 10. 28 R3. 11. 11	令和 3 年度ケアプラン基礎 研修会	兵庫県老人福祉事業協会	向陽苑(ZOOMによるオン ライン開催)	生活管理課長 勝岡 治
R3. 12. 8	令和 3 年度ケアプラン研修会	東播磨ブロック老人福祉事業 協会	向陽苑(ZOOMによるオン ライン開催)	介護職員 前川 美春
R4. 1. 28	令和 3 年度会計実務担当者研修 (予算・決算編)	兵庫県福祉人材研修センター	向陽苑(ZOOMによるオン ライン開催)	事務職員 山口 智広
R4. 2. 7	令和 3 年度アンカーマネジ メント研修	兵庫県社会福祉協議会	向陽苑(ZOOMによるオン ライン開催)	介護職員 小田 一人

行事一覧表

	行事名	対象者	概要
4月 3、4日	花見	全員	正門前の桜を鑑賞
7日	誕生会	全員	4月生まれの方を祝う
14日	避難訓練	全員	基本的な避難誘導を想定した訓練 及び新入職員による消火訓練
21日	外出週間	5名	ベルデヴェールの食事を味わう
30日	創立 28 周年記念式典	全員	職員・利用者で創立 28 周年を祝う
5月 6日	誕生会	全員	5月生まれの方を祝う
19日	新緑遠足	4名	西脇市及び山南町をドライブ
24日	避難訓練	全員	昼食前の火災を想定した訓練
6月 2日	誕生会	全員	6月生まれの方を祝う
9日	避難訓練	全員	夜間の火災を想定した訓練
16日	外出週間	7名	かまどやの弁当を味わう
7月 6日	誕生会	全員	7月生まれの方を祝う
14日	外出週間	7名	アイスクリームを味わう
21日	避難訓練	全員	土砂災害を想定し、西脇市指定の避難所である黒田庄中学校へ避難する
31日	納涼大会	全員	新型コロナ対策のため、苑内で利用者と職員のみで行う。盆踊りやスイカ割りを楽しむ
8月 4日	誕生会	全員	8月生まれの方を祝う
18日	外出週間	5名	シャトレーゼのスイーツを味わう
9月 1日	誕生会	全員	9月生まれの方を祝う
2日	避難訓練	全員	地震による施設倒壊を想定した避難訓練
15日	苑敬老会	全員	敬老を祝う。職員によるオリンピック・パラリンピック競技紹介を鑑賞
22日	外出週間	6名	カップ麺を味わう
10月 4日	避難訓練	全員	出火場所の早期発見及び安全に避難誘導する訓練
6日	誕生会	全員	10月生まれの方を祝う
13日	外出週間	5名	ナチュラルのスイーツを味わう
30日	苑運動会	全員	苑内で運動会開催 職員と一緒に楽しむ
11月 4日	誕生会	全員	11月生まれの方を祝う
17日	外出週間	10名	藤屋の和菓子を味わう
22日	文化発表会	全員	職員による催し物などを楽しむ
12月 1日	誕生会	全員	12月生まれの方を祝う
2日	消火訓練	全員	職員を対象とした消火訓練 災害時の備品確認と図上訓練
8日	外出週間	5名	大橋ラーメンを味わう
24日	クリスマス会	全員	職員による催し物を楽しみ、ケーキでクリスマスを祝う
1月 5日	誕生会	全員	1月生まれの方を祝う
12日	新年会	全員	職員による催し物やお茶会を楽しみ新年を祝う
19日	外出週間	5名	かまどやの弁当を味わう
2月 3日	節分	全員	豆まきを行う
9日	誕生会	全員	2月生まれの方を祝う
16日	外出週間	5名	シャトレーゼのスイーツを味わう
3月 9日	誕生会	全員	3月生まれの方を祝う
23日	外出週間	6名	小僧寿しの寿司と茶碗蒸しを味わう
27日	慰霊祭	全員	護摩供養を行う予定だったが、新型コロナ対策のため今年度逝去された利用者の供養を行う慰霊祭を執り行った

地域交流実績

新型コロナウイルス感染予防のため実績なし

音楽療法

音楽療法	月曜日 金曜日	全体 少人数制	音楽療法士による音楽療法・歌・体操・楽器演奏
------	------------	------------	------------------------

クラブ活動

クラブ名	活動日	概要
園芸	毎日	花の水やり、種蒔き
アニマル(鑑賞魚)	毎日	エサを与える。水槽の清掃
手芸	週1回	編み物、貼り絵、切り絵
年輪	週1回	コーラス

科学的介護情報システム「L I F E」への対応についての報告

- ・L I F Eに関する加算の算定

【特養】 令和3年4月～算定開始

加算名	単位数	年間延べ回数	年間請求額計/円
科学的介護推進体制加算(Ⅱ)	50/月	635	317,500
栄養マネジメント強化加算	11/日	9,063	996,930
合計			1,314,430

【デイ】 令和3年5月～算定開始

加算名	単位数	年間延べ回数	年間請求額計
科学的介護推進体制加算	40/月	312	124,800

給食課事業報告

月 日	行 事	行事食及び献立例	内 容
4月 7日	お楽しみ献立	花籠献立	(昼食) 旬の菜の花・うすいえんどうで季節感を味わう
4月30日	創立記念献立	創立記念献立	(昼食) いなり寿司、鮭の天ぷら、里芋の木の芽味噌あえ、すまし汁で創立記念を祝う
5月18日	給食委員会	3～5月行事食の意見・感想等	職員食堂
21日	寿司の日	年間行事 にぎり寿司 (えび・穴子・卵)	(昼食)
6月 1日	お好み焼き・ 焼きそばの日		(昼食) 鉄板を使用し焼き上げた
14日	お楽しみ献立	あじさい献立	(昼食) あじさいゼリーで季節感を表現
7月 7日	お楽しみ献立	七夕献立	(昼食) そうめんて涼感を味わう
28日	お楽しみ献立	土用の丑	(昼食) うな井で季節を感じる
31日	焼きそばの日		納涼大会の気分を楽しんでいただく
8月 17日	給食委員会	5～7月行事食の意見・感想等	職員食堂
20日	手作りお菓子の日	あんみつ	涼感のある和のデザートを味わう
9月17日	敬老会	敬老の日献立	(昼食) 赤飯を提供し敬老を祝う
23日	秋のお彼岸	おはぎの日	(間食) きなこ・あんこの2種類を提供
10月9日	黒田村秋祭り	秋祭り献立・甘酒	(昼食) 祭りに合わせ、栗ご飯とすき焼き風煮
22日	寿司の日	えびと穴子のばら寿司	(間食) 甘酒を提供 (昼食)
11月4日	お楽しみ献立	もみじ献立	(昼食) 栗ときのこの炊き込みご飯で
16日	給食委員会	8～11月行事食の意見・感想等	秋の味覚を味わう
19日	お好み焼き・ 焼きそばの日		職員食堂 (昼食) 鉄板を使用して焼き上げた
12月23日	お楽しみ献立	クリスマス献立	(昼食) ミートローフ、マッシュポテト、コンソメスープ、カップケーキでクリスマスらしさを演出
31日	大晦日	年越しそば	
1月 1日	元旦	お節料理	(昼食) おせち料理で新年を祝う
3日	百人一首大会	レモン湯	
7日	七草	七草かゆ	(朝食) 七草粥を味わう
2月 3日	節分	節分献立(卵巻き寿司)	(昼食) 節分行事に合わせて提供
15日	給食委員会 (中止)	12～2月行事食の意見・感想等	職員食堂
3月 3日	お楽しみ献立	ひなまつり献立(ちらし寿司)	(昼食) 雛祭り行事に合わせて提供
20日	春のお彼岸	おはぎの日	(間食) きなこ・あんこの2種類を提供

1. 向陽苑で栽培されている野菜の収穫・下処理などをレクリエーションの一環として取り入れ、その都度旬の食材を献立に反映できるように対応。デイサービスでは、冬に苑で獲れた野菜を使った寄せ鍋を提供。
2. 利用者の誕生日に合わせて誕生日献立を提供。(毎月第1水曜日)

利用者年間喫食数 (令和3年4月1日～令和4年3月31日) (食)

	特養・短期	療養食	デイサービス	合 計
朝 食	21,669	1,197	—	22,866
昼 食	21,827	1,198	2,769	25,794
夕 食	21,694	1,197	—	22,891
合 計	65,190	3,592	2,769	71,551

短期入所生活介護事業報告

1. 令和3年度の短期利用者数状況 (人)

月	西脇市 黒田庄町	西脇市 (黒田庄町以外)	丹波市	多可町	合計	利用者数	1人平均 利用日数	1日平均 利用者数
4	242	124	60	0	426	23	18.5	14.2
5	191	89	57	0	337	20	16.9	10.9
6	266	116	47	0	429	22	19.5	14.3
7	283	123	76	0	482	24	20.1	15.5
8	322	120	74	0	516	25	20.6	16.6
9	314	116	82	0	512	25	20.5	17.1
10	297	120	82	0	499	23	21.7	16.1
11	280	126	62	0	468	23	20.3	15.6
12	283	145	68	0	496	26	19.1	16.0
1	271	137	66	0	474	25	19.0	15.3
2	258	142	70	0	470	24	19.6	16.8
3	247	155	92	0	494	27	18.3	15.9
合計	3,254	1,513	836	0	5,603	287	19.5	15.4

令和元年度・令和2年度の短期利用者数状況 (人)

年度	西脇市 黒田庄町	西脇市 (黒田庄町以外)	丹波市	多可町	合計	利用者数	1人平均 利用日数	1日平均 利用者数
令和元	2,834	1,186	1,346	56	5,422	309	17.5	14.8
令和2	3,147	1,317	1,162	0	5,626	297	18.9	15.4

2. 短期利用者月別要介護度状況 (人)

月	要支援	要介護1	要介護2	要介護3	要介護4	要介護5	合計	平均要介護度
4	1(10)	3(37)	5(91)	8(158)	5(102)	1(28)	23(426)	2.9
5	1(11)	2(20)	6(97)	7(112)	4(97)	0(0)	20(337)	2.8
6	0(0)	3(52)	7(99)	7(148)	5(130)	0(0)	22(429)	2.8
7	0(0)	2(29)	7(102)	9(208)	6(143)	0(0)	24(482)	3.0
8	0(0)	3(42)	8(124)	8(192)	6(158)	0(0)	25(516)	2.9
9	0(0)	2(42)	7(116)	9(196)	6(156)	1(2)	25(512)	2.9
10	0(0)	2(35)	7(109)	8(185)	5(139)	1(31)	23(499)	3.0
11	0(0)	3(34)	6(98)	7(160)	6(146)	1(30)	23(468)	3.1
12	1(2)	2(18)	7(84)	7(151)	8(210)	1(31)	26(496)	3.3
1	0(0)	2(16)	6(74)	8(143)	8(210)	1(31)	25(474)	3.4
2	1(3)	2(28)	3(58)	8(160)	8(165)	2(56)	24(470)	3.3
3	0(0)	3(31)	4(73)	11(184)	7(160)	2(46)	27(494)	3.2
合計	4 (26)	29 (384)	73 (1,125)	97 (1,997)	74 (1,816)	10 (255)	287 (5,603)	3.1

・()内は延利用者数

デイサービスセンター事業報告書

1. 令和3年度の通所利用者介護度別年間実績表 (人)

月	要支援1	要支援2	要介護1	要介護2	要介護3	要介護4	要介護5	合計	開所日数	1日平均
4	0	45	84	51	43	11	8	242	22	11.0
5	0	42	70	51	40	2	8	213	21	10.1
6	0	40	79	53	50	3	9	234	22	10.6
7	2	33	82	56	47	1	9	230	22	10.5
8	6	38	87	57	40	2	9	239	22	10.9
9	5	37	88	64	38	1	8	241	22	11.0
10	12	39	84	65	38	11	9	258	21	12.3
11	11	40	75	65	44	23	9	267	22	12.1
12	11	36	73	67	41	32	8	268	22	12.2
1	8	22	88	64	34	23	8	247	20	12.4
2	6	20	85	49	41	27	7	235	20	11.8
3	8	33	102	64	39	32	9	287	23	12.5
合計	69	425	997	706	495	168	101	2,961	259	11.4

令和元年度・令和2年度の通所利用者介護度別年間実績表 (人)

年度	要支援1	要支援2	要介護1	要介護2	要介護3	要介護4	要介護5	合計	開所日数	1日平均
令和元	45	345	1,076	1,191	572	144	17	3,390	257	13.2
令和2	0	454	1,023	848	534	78	102	3,039	259	11.7

2. 介護度別利用者状況 (人)

月	要支援1	要支援2	要介護1	要介護2	要介護3	要介護4	要介護5	合計
4	0	6	9	6	4	2	1	28
5	0	6	9	6	4	2	1	28
6	0	6	9	6	4	2	1	28
7	1	5	9	7	5	1	1	29
8	2	5	9	7	4	1	1	29
9	2	5	10	7	4	1	1	30
10	3	5	9	8	4	2	1	32
11	3	5	7	9	4	3	1	32
12	3	5	8	8	4	3	1	32
1	2	4	12	8	4	2	1	33
2	2	4	13	7	4	2	1	33
3	2	5	12	7	4	2	1	33
合計	20	61	116	86	49	23	12	367

3. 通所サービス内容別実績

(人)

月	入浴のみ	3～4時間	4～5時間	5～6時間	6～7時間	7～8時間	合計
4	15	35	0	0	1	191	242
5	16	27	0	1	0	169	213
6	12	37	0	2	0	183	234
7	12	32	3	3	3	177	230
8	13	32	0	2	2	190	239
9	14	23	0	0	0	204	241
10	8	19	0	3	0	228	258
11	8	9	1	0	2	247	267
12	6	17	0	0	0	245	268
1	9	17	0	0	0	221	247
2	12	20	1	1	0	201	235
3	22	26	0	0	1	238	287
合計	147	294	5	12	9	2,494	2,961

4. 活動及び季節の行事

音楽療法 … 月曜日・金曜日

みんなの体操、ラジオ体操、タオル体操（西脇賛歌他）、園芸、芸術（習字 絵手紙他）、
誕生会、避難訓練 … 随時

実施月	季節の行事	その他のレクリエーション
4	<ul style="list-style-type: none"> 交流会 ドライブ(お花見ドライブ川代公園・ハーモニーパーク・糺屋ダム・荘厳時枝垂桜) 柏原木の根橋 季節の工作(ボタンの花) 誕生会 避難訓練 	カラオケ・ボーリング・テーブルホッケー・サイコロゲーム・射的・ぬり絵・風船バレー・間違い探し・習字・郷土かるた・グランドゴルフ・音楽リハビリ・昭和の歌
5	<ul style="list-style-type: none"> こどもの日(金太郎と遊ぼう) フラワーアレンジメント えんどう豆の皮むき(豆ごはん) ドライブ(西脇市街と日本一たい焼き) 季節の工作(リンゴの木) 避難訓練 ドライブ(イングリッシュガーデン・篠山城) 	棒体操・郷土かるた・種まき(朝顔)・テーブルホッケー・トランプ・新聞引っ張りゲーム・射的・軍師官兵衛DVD・カラオケ・風船バレー・ぬり絵・間違い探し・玉入れ・言葉遊び・音楽リハビリ・習字
6	<ul style="list-style-type: none"> ドライブ(ハーモニーパーク・篠山城) 誕生会 季節の工作(ひまわり・りんごの木) 七夕飾り作り 金魚工作 クラフト手芸(かご) 	タオル体操(西脇賛歌)・郷土かるた・レジ袋で遊ぼう・カラオケ・絵手紙・テーブルホッケー・ひよこたたき・ボール遊び・風船バレー・ぬり絵・間違い探し・習字・カラオケ
7	<ul style="list-style-type: none"> 七夕まつり ドライブ 金魚工作 七夕祭 季節の工作(ひまわり) 人権の花運動プランター贈呈式(黒田庄こども) 	タオル体操(西脇賛歌)・射的・郷土かるた大会・風船バレー・ボウリング・ひよこたたき・カラオケ・ボール遊び・ぬり絵・習字・間違い探し

	<ul style="list-style-type: none"> 園) ・白玉団子作り ・絵手紙 ・避難訓練 ・音楽療法 ・すいかのちぎり絵 ・クラフト手芸(コースター) ・夏祭り 	
8	<ul style="list-style-type: none"> ・夏祭り輪投げ(景品) ・ドライブ ・フルーツフラッペ ・習字 ・ドライブ(アイスクリーム) ・赤紫蘇ジュース作り ・季節の工作(ひまわり) ・音楽療法 ・誕生会 ・盆踊り大会 	トランプ・風船バレー・ボール遊び・ボウリング・射的・習字・カラオケ・サイコロゲーム・ボール遊び・ぬり絵・間違い探し・絵手紙
9	<ul style="list-style-type: none"> ・敬老会 ・避難訓練 ・季節の工作(コスモス) ・ちぎり絵(月) ・ドライブ(中町方面へ彼岸花、コスモス鑑賞) ・手作りおやつ ・秋祭り 	習字・絵手紙・郷土かるた・風船バレー・輪投げ・テーブルホッケー・紙芝居・新聞引っ張りゲーム・ボウリング・サイコロゲーム・射的・グラグラタワー・タオルを使ったゲーム・もぐらたたきゲーム・グランドゴルフ
10	<ul style="list-style-type: none"> ・運動会 ・手作りおやつ(どら焼き) ・ドライブ(荘厳寺・さわやか散歩・ハーモニーパーク・柏原高校「旅愁」の石碑・ひまわり公園) ・収穫祭(大学芋・芋餡どら焼き) ・誕生会 	習字・グランドゴルフ・風船バレー・カラオケ・ボウリング・テーブルホッケー・サイコロゲーム・ぬり絵・郷土かるた・脳トレ
11	<ul style="list-style-type: none"> ・紅葉ドライブ(朝光寺・金刀比羅神社・鴨川の郷・糍屋ダム・川代公園) ・みかん狩り ・ドライブ(日本一たい焼き) ・手作りおやつ(ぜんざい) ・季節の壁画(ボインセチア) ・誕生会 	習字・風船バレー・輪投げ・トランプ・郷土かるた・新聞引っ張りゲーム・DVD鑑賞(君の名は)・カラオケ・ぬり絵・間違い探し・玉入れ・言葉あそび・脳トレ
12	<ul style="list-style-type: none"> ・ドライブ(小新屋観音・ハーモニパーク) ・干支工作(寅) ・手作りおやつ(どら焼き・年越ぜんざい) ・カラオケ大会 ・特養クリスマス会見学 ・クリスマス会(手作りクリスマスケーキ・クリスマスプレゼント) ・お正月アレンジメント ・誕生会 	習字・トランプ・郷土かるた・レジ袋で遊ぼう・テーブルホッケー・カラオケ・ボール遊び・風船バレー・紙芝居・ぬり絵・脳トレ
1	<ul style="list-style-type: none"> ・新年会 ・書初め ・鏡開き(ぜんざい) ・初詣(金刀比羅神社・成田山) ・ドライブ(黒田庄神社お寺巡り) 	習字・トランプ・グランドゴルフ・紙芝居・射的・郷土かるた・風船バレー・ボウリング・ひよこたたき・カラオケ・ボール遊び・たたいてかぶってじゃんけんぽん・ぬり絵・脳トレ

	<ul style="list-style-type: none"> ・ドライブ(日本一たい焼き) ・福笑い ・初釜(手作り和菓子) ・百人一首大会 ・季節の壁画(梅の花) ・たこ焼きパーティー ・誕生会 	
2	<ul style="list-style-type: none"> ・季節の壁画(梅の花) ・恵方参りドライブ(小新屋観音・石龕寺) ・手作りおやつ(どら焼き) ・節分・豆まきゲーム ・誕生会 	バランスゲーム・もちひっくり返しゲーム・新聞紙で遊ぼう・トランプ・風船バレー・ボウリング・習字・カラオケ・サイコロゲーム・ボール遊び・ぬり絵・脳トレ・DVD観賞
3	<ul style="list-style-type: none"> ・ひなまつり ・季節の壁画(桜の花) ・ドライブ(中町→西脇市街→日本一たい焼き) ・ドライブ(川代公園→ダム) ・ドライブ(ハーモニーパーク) ・たこ焼きパーティー ・誕生会 	習字・郷土かるた・風船バレー・輪投げ・テーブルホッケー・紙芝居・新聞引っ張りゲーム・ボウリング・サイコロゲーム・射的・グラグラタワー・タオルを使ったゲーム・もぐらたたきゲーム・グランドゴルフ・紙風船ゲーム・トランプ・オセロゲーム・ぬり絵

5. 通所運営推進会議

運営推進会議については、9月と3月に開催する予定でしたが、新型コロナウイルス感染防止対策のため中止とし、各委員に資料のみ送付。

6. デイサービス職員研修、会議等

月 日	研修内容	主 催	場 所	参加者名
R4. 3. 30	令和3年度認知症介護研修(基礎研修)	兵庫県老人福祉事業協会	向陽苑(ZOOMによるオンライン開催)	大津 光一

居宅介護支援事業事業報告

1. 令和3年度 居宅サービス計画作成数及び向陽苑居宅サービス利用数一覧表（人）

月	作成数	予防給付	介護給付	デイ向陽苑利用数	短期向陽苑利用数
4	65	16	49	14	8
5	63	16	47	14	7
6	57	15	42	14	5
7	59	16	43	16	5
8	59	16	43	17	5
9	62	16	46	17	6
10	62	16	46	16	6
11	60	14	46	15	6
12	59	14	45	16	7
1	59	14	45	17	7
2	57	13	44	16	6
3	61	15	46	16	8
合計	723	181	542	188	76

※ 介護支援専門員 2名（常勤1名、支援センター兼務1名）

令和元年度・令和2年度の居宅サービス計画作成数及び向陽苑居宅サービス利用数一覧表（人）

年度	作成数	予防給付	介護給付	デイ向陽苑 利用数	短期向陽苑 利用数
令和元	656	130	526	206	74
令和2	717	173	547	176	77

2. その他

・住宅改修相談対応件数 11件

3. 居宅職員研修、会議等

月 日	研修内容	主 催	場 所	参加者
R3. 8. 18	令和3年度居宅介護支援事業者説明会	西脇市長寿福祉課	オンライン (ZOOM)	高田訓明
R3. 9. 10	令和3年度認知症疾患医療連携協議会及び研修会	西脇市立西脇病院認知症疾患医療センター	オンライン (ZOOM)	高田訓明
R4. 2. 24	2021年度認知症支援者向けWEB研修	明石こころのホスピタル認知症疾患医療センター	オンライン (ZOOM)	高田訓明
R4. 3. 2	令和3年度ケアプラン点検	西脇市長寿福祉課	オンライン (ZOOM)	高田訓明

在宅介護支援センター事業報告書

1. 事業活動

①独居・高齢者世帯、同居高齢者への訪問（実態把握、相談）

令和3年度相談人数及び実態把握人数（人）

月	相談人数	実態把握	電話訪問
4	61	61	0
5	55	52	0
6	35	30	0
7	46	41	0
8	52	42	0
9	61	54	0
10	65	60	0
11	53	44	0
12	63	50	1
1	45	36	0
2	56	50	0
3	49	42	0
合計	641	562	1

前年度、前々年度実態把握人数（人）

令和2年度	令和元年度
52	54
58	54
59	59
59	55
59	54
57	54
51	56
56	54
46	45
45	55
54	53
48	41
644	634

※ソーシャルワーカー（正職員1名）

世帯別訪問人数

（人）

独居	高齢者世帯	同居	合計
276	169	118	563(1電話)

2. 会議等

月 日	研修内容	場 所	参加者
R3.6.15	令和3年度第2回地域包括在宅介護支援センター連絡会	健康福祉連携施設 1F会議室	宮崎智恵子